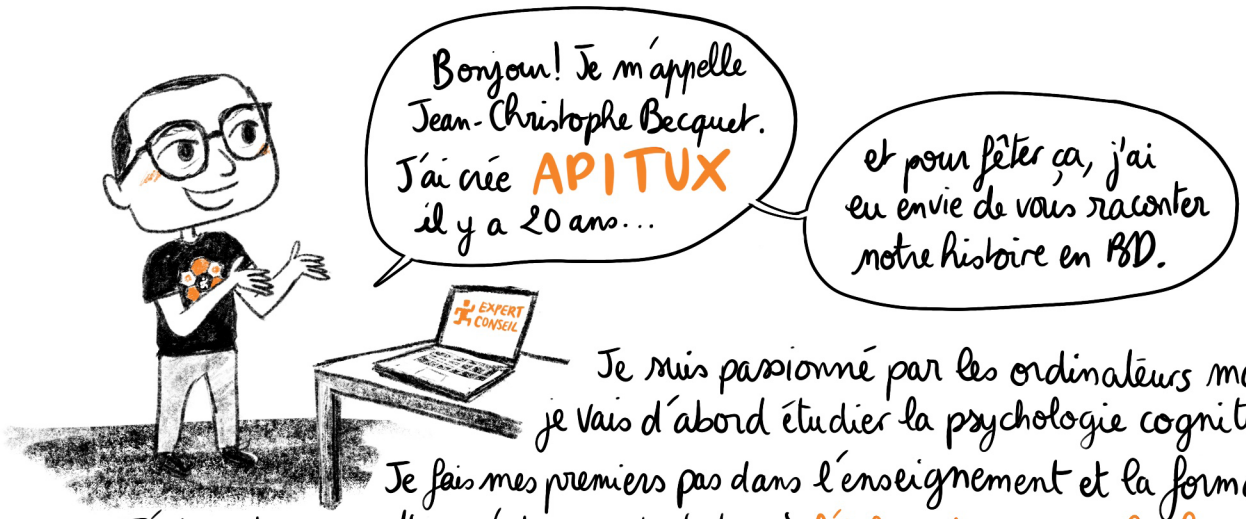


Je suis passionné par les ordinateurs mais je vais d'abord étudier la psychologie cognitive.
Je fais mes premiers pas dans l'enseignement et la formation.
J'aime transmettre : c'est ma contribution à l'informatique pour les humains.

Je fais un DESS double compétence informatique et sciences sociales.
Je découvre le logiciel libre, d'abord comme une philosophie...

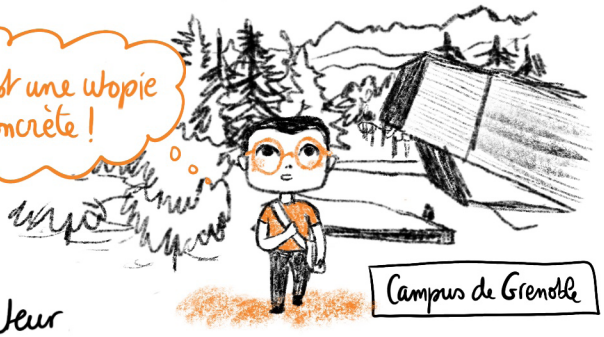


Pendant 5 ans, je travaille comme médiateur numérique dans les Hautes-Alpes.

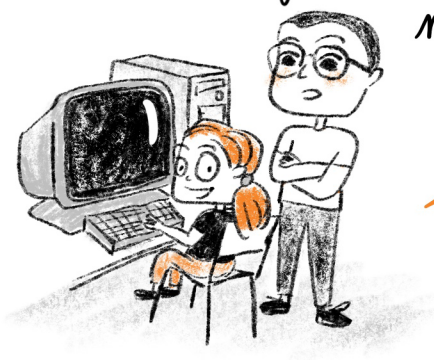

Même si ce terme n'existe pas encore

Je monte des projets multimédia pour des scolaires et des associations. J'accompagne des collectivités dans leurs premiers pas avec internet.

J'anime un atelier de création de dessins animés avec des jeunes, c'est là que je vais faire **LE CHOIX DU LOGICIEL LIBRE.**

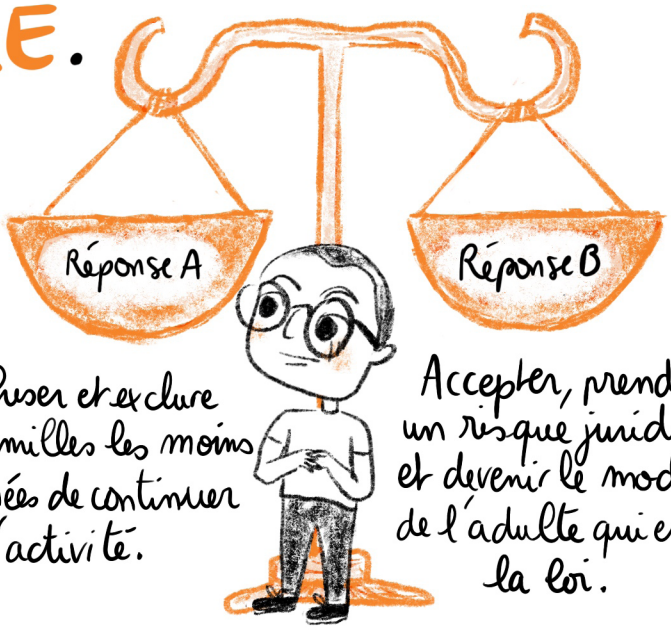


Refuser et exclure les familles les moins fortunées de continuer l'activité.

Accepter, prendre un risque juridique et devenir le modèle de l'adulte qui enfreint la loi.

Je décide donc de me former et de reconstruire mon atelier avec un logiciel libre **GIMP**

Depuis :

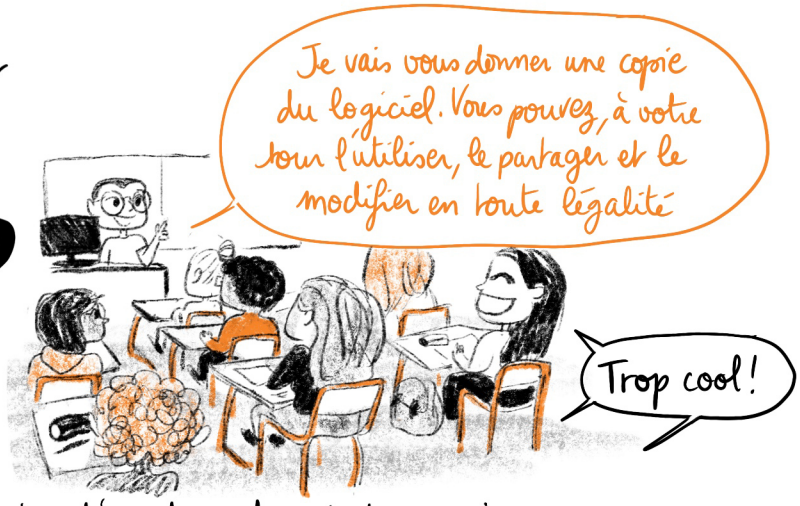


Quelques semaines plus tard, le père d'un des ados vient me voir.

Suite à cet évènement, je remplace petit à petit tous les logiciels que je connaissais par des logiciels libres.

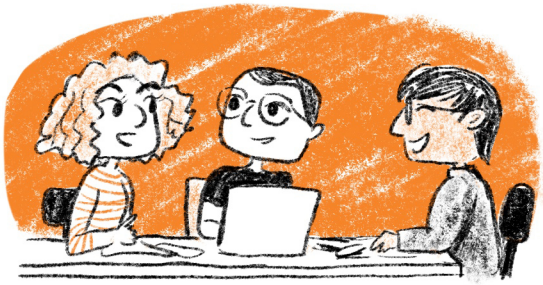

**APITUX naît en 2004**

Je suis ingénieur conseil en informatique libre.

C'est un choix éthique très important pour moi. Car l'informatique est présente dans la plupart des aspects de nos vies.

Les licences libres permettent l'utilisation, la copie, l'étude et l'amélioration des logiciels. Elles sont un vecteur

**D'ÉGALITÉ, D'ÉMANCIPATION et de TRANSPARENCE**

La sensibilisation et la formation sont indispensables pour que ces libertés deviennent effectives.

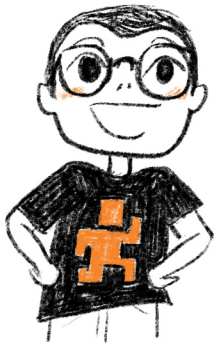

Concrètement, APITUX accompagne par exemple des petites collectivités qui deviendront pionnières sur le logiciel libre, dans le secteur public.

**2006**

En parallèle, je rejoins le CA de **l'April**, l'association pour la promotion et la défense du logiciel libre. Je serai le président de 2015 à 2020.

C'est mon engagement pour la cause !

**2010**

C'est l'arrivée de l'opendata en France.

Je donne des conférences sur le sujet

**2011**

Je deviens contributeur

OpenStreetMap est une base de données géographique construite de manière collaborative et partagée sous licence libre

Tout le monde peut cartographier sa ville, son quartier, sa randonnée préférée

**2019** Je démarre ma chronique Pépites libres dans Libre à vous !, l'émission de l'April sur la radio Cause commune.

Je présente chaque mois une ressource sous licence libre

sélectionnée pour son intérêt artistique, pédagogique, insolite ou utile.

**2020** Je suis de retour à Grenoble

# « LE LOGICIEL LIBRE & LES DONNÉES OUVERTES AU SERVICE DES TERRITOIRES »

Je renforce mes liens avec les acteurs locaux du logiciel libre, l'université, les collectivités

J'interviens aux GéoData Days sur les données libres pour le vélo

APITUX participe à la Fédération des Pros d'OpenStreetMap.
Je suis membre fondateur et vice-président.

Par exemple, en **2021**, je travaille avec l'association **Alpes-Là** dans la réalisation des cartes topographiques pour son guide : 50 randonnées sans voiture en Isère.

Avec le logiciel libre **QGIS**

DES CARTES 100% données ouvertes

Je donne aussi des cours en master à l'IUGA (Institut d'Urbanisme et de Géographie Alpine) sur l'open data et OpenStreetMap

Avec Apitux, je continue à accompagner des projets qui répondent aux besoins des territoires dans différents domaines alors...

Vous avez besoin d'un conseil, d'un accompagnement ou d'une formation, travaillons ensemble*.

Léa Castor

licence Creative Commons BY-SA

* Jean-Christophe Becquet : 06 25 86 07 92
jcb@apitux.com - www.apitux.com